

HAUS
LADEMANN
FISCHERINSEL

GALERIE

GW18

Wallstraße 84 • Berlin-Mitte

LAGE	EG/MZ
ZIMMER	3
GESAMTFLÄCHE	161,71 QM

Grundriss 1/2

GALERIE/ AUSSTELLUNG 1	68,34 QM
GALERIE/ AUSSTELLUNG 2	45,85 QM
WC	1,80 QM

Christmann Projekt-Entwicklung GmbH
Kurfürstendamm 136 • 10711 Berlin • Deutschland
+ 49 30 31 01 80 20 • info@christmann.ag
Haus-Lademann.de

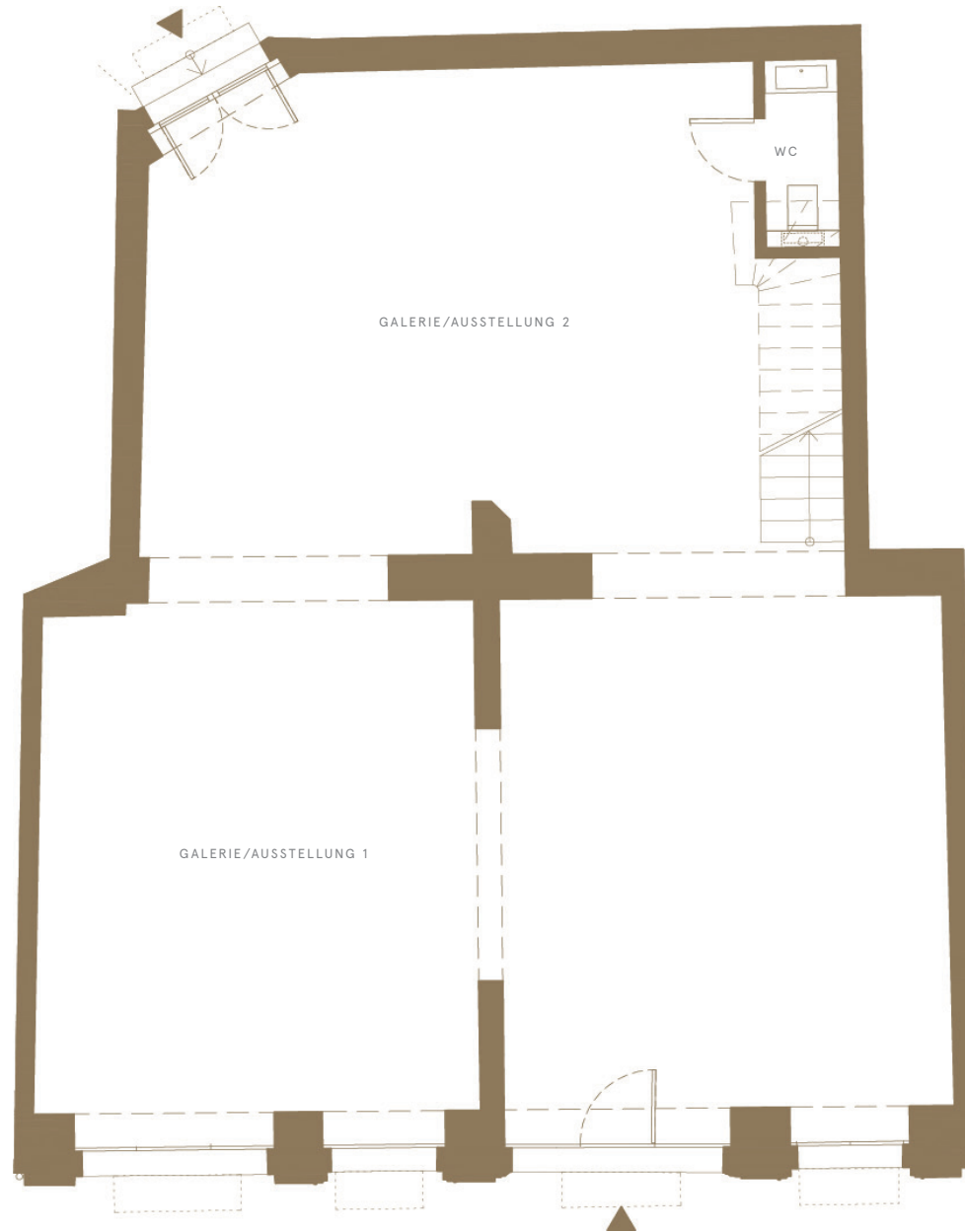

Erdgeschoss



Ansicht von Südosten -
Wallstraße

HAUS
LADEMANN
FISCHERINSEL

GALERIE

GW18

Wallstraße 84 • Berlin-Mitte

LAGE	EG/MZ
ZIMMER	3
GESAMTFLÄCHE	161,71 QM

Grundriss 2/2

ARCHIV	41,79 QM
TEEKÜCHE	3,93 QM

Christmann Projekt-Entwicklung GmbH
Kurfürstendamm 136 • 10711 Berlin • Deutschland
+ 49 30 31 01 80 20 • info@christmann.ag
Haus-Lademann.de

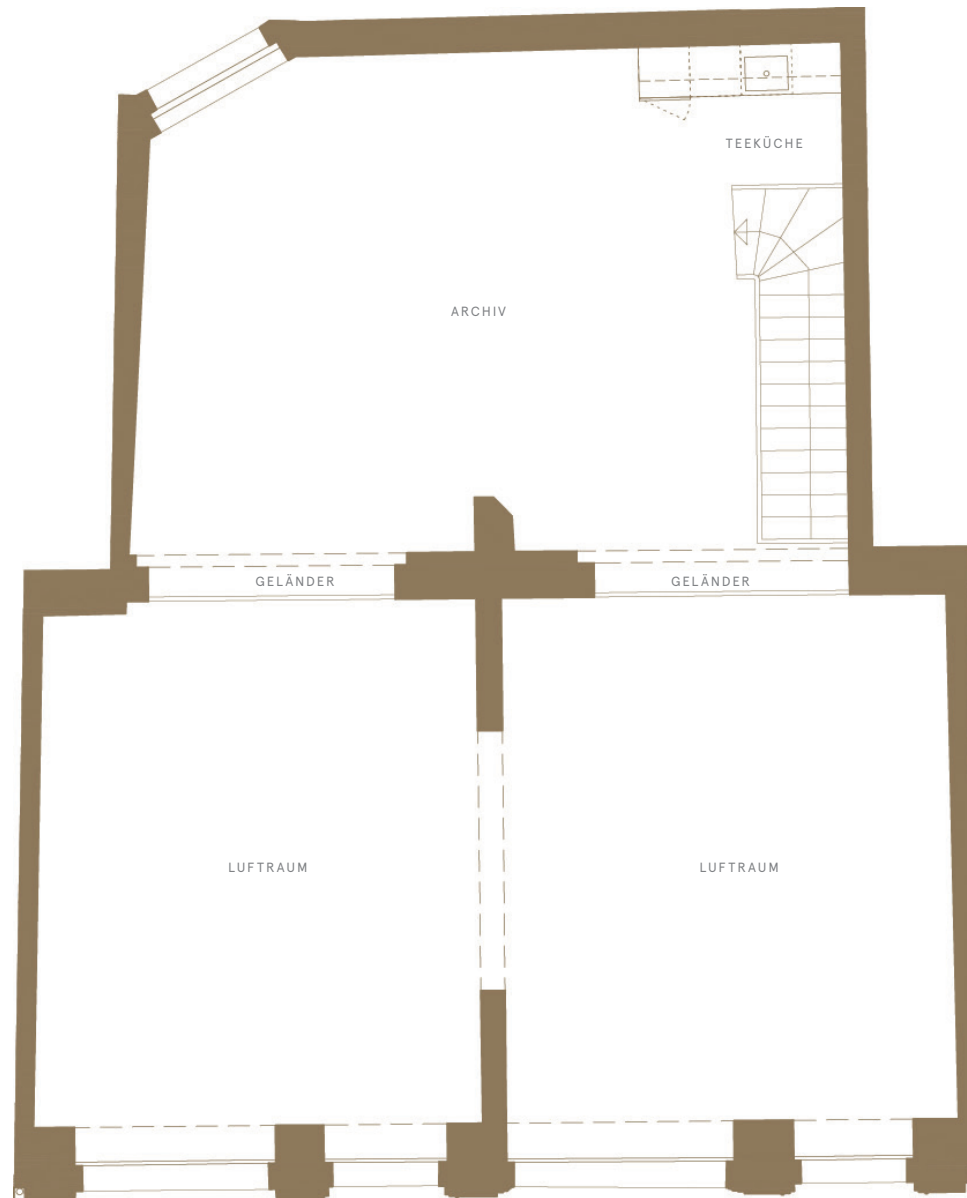

Mezzanin

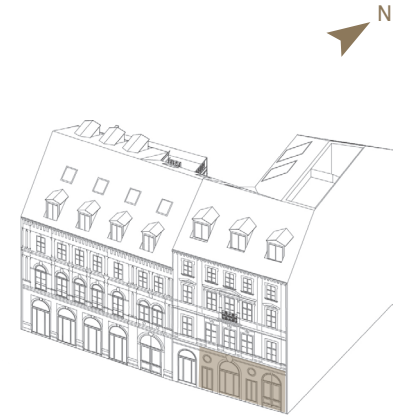

Ansicht von Südosten -
Wallstraße